



# O Guia Definitivo das Entidades Reguladoras e Fiscalizadoras no Brasil

Um manual de fundamentação técnica e segurança jurídica para Peritos Judiciais.

Elaborado por **Agenor Zapparoli** | Perito Judicial e Assistente Técnico

# A Armadilha do Achismo na Perícia

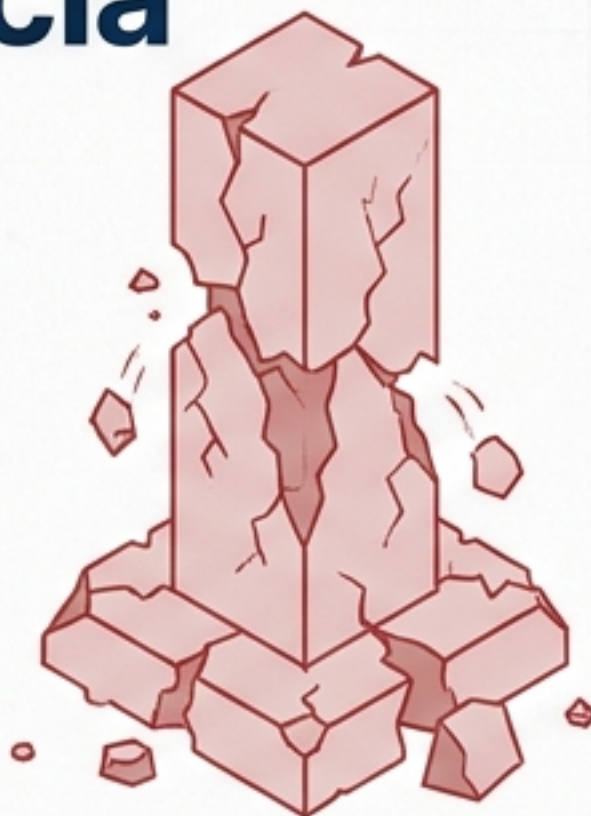

## Opinião Pessoal (O Achismo)

- Baseado em intuição e experiência não documentada.
- Facilmente impugnado por assistentes técnicos.

**Insegurança Jurídica e laudos desmoronados.**

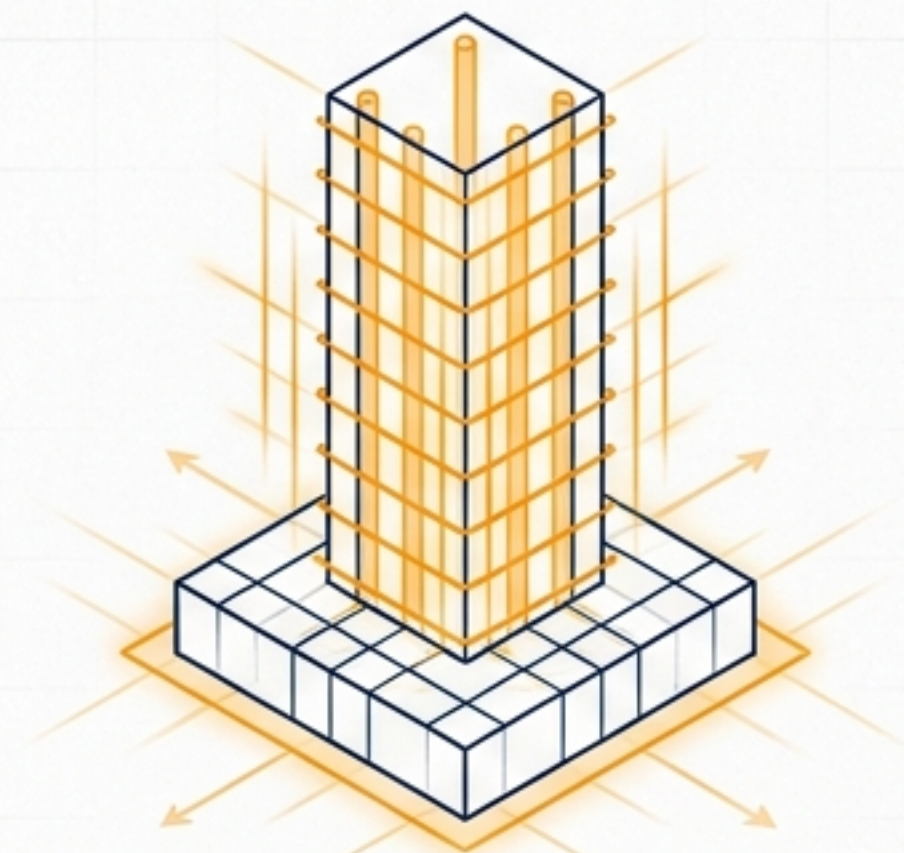

## Fundamentação Normativa

- Pautado em resoluções, atos e normativas oficiais.
- Traduz as regras da agência para os autos do processo.

**Laudo incontestável e precisão técnica.**

Um perito não avalia por intuição. Sem o embasamento nos órgãos reguladores, o trabalho pericial é totalmente nulo. – Agenor Zapparoli

# Desconstruindo Papéis: Regulação vs. Fiscalização

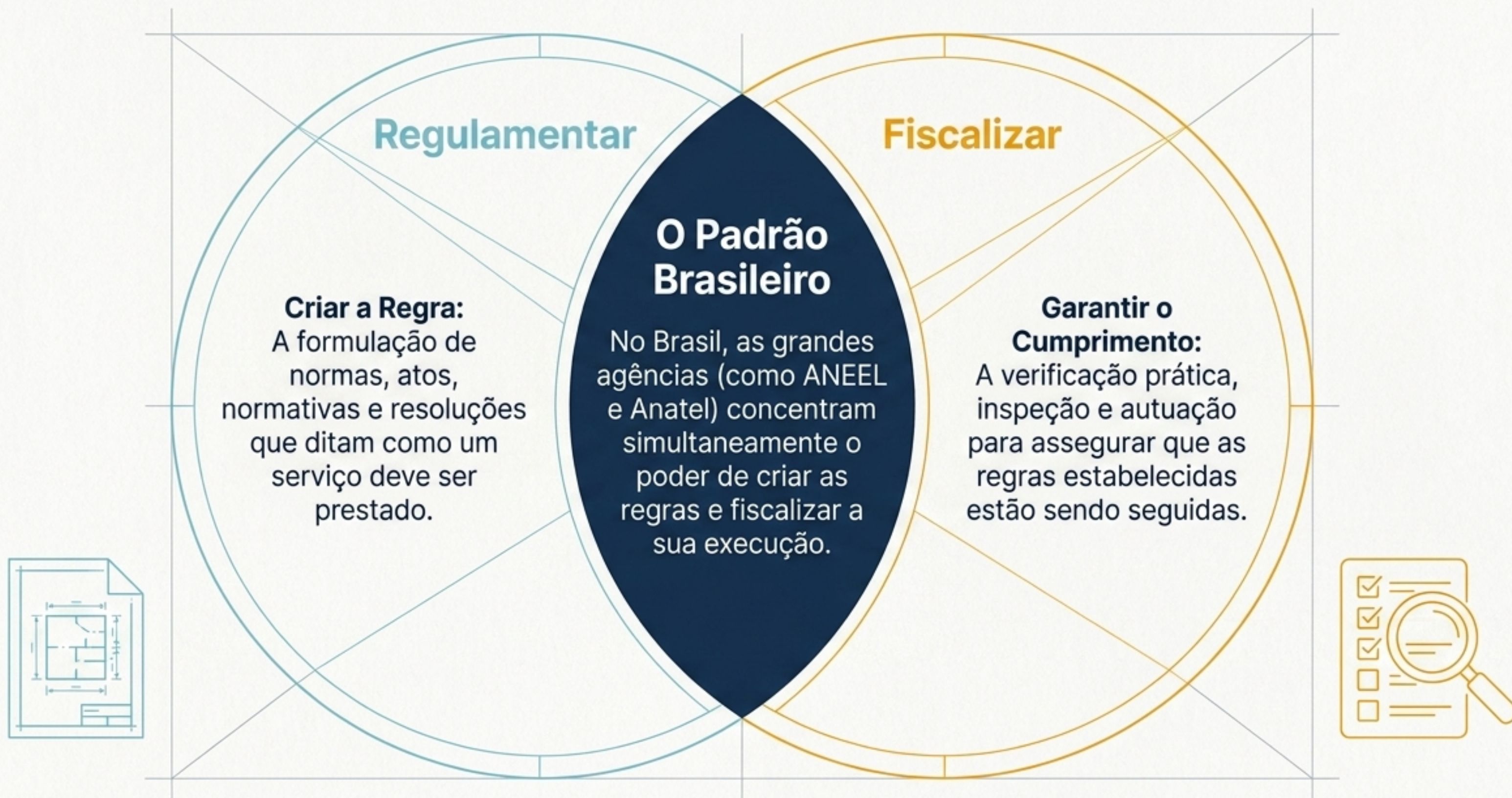

# O Espectro de Entidades do Perito



## Agências Reguladoras Puras

Regulam e fiscalizam setores específicos de infraestrutura e serviços (Ex: ANEEL, Anatel).



## Conselhos de Classe

Órgãos que fiscalizam o exercício profissional e emitem regulamentações de classe (Ex: CREA, OAB).



## Órgãos Governamentais e Normatizadores

Ministérios e institutos que definem as regras universais de trabalho e padrões técnicos (Ex: MTE, ABNT).

Autoridade Técnica no Processo

# A Matriz Diagnóstica Setorial

Setor	Órgão Responsável	Função Primária	Aplicação Pericial
 Energia Elétrica	<b>ANEEL</b>	Regulação e Fiscalização de Prestadoras	Resoluções sobre fornecimento e qualidade de energia.
 Telecomunicações	<b>Anatel</b>	Regulação e Fiscalização de Prestadoras	Atos e normas sobre sinal, infraestrutura e serviço.
 Segurança do Trabalho	<b>MTE</b>	Regulamentador e Fiscalizador do Trabalho	Base para perícias de engenharia de segurança.
 Exercício Profissional	<b>CREA / OAB</b>	Conselhos de Classe e Fiscalizadores	Regulamentação da atuação e responsabilidade técnica.

# Destques de Infraestrutura: O Território do Perito

## A Fronteira Elétrica

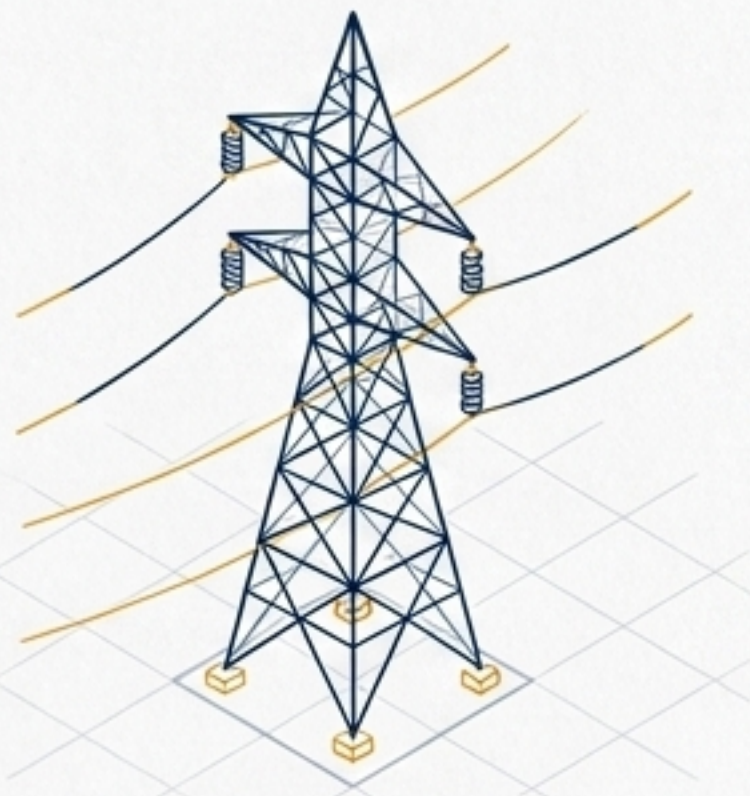

**ANEEL**

**Agência Nacional de Energia Elétrica**

**Contexto:** A entidade máxima para litígios e perícias envolvendo prestadoras de energia.

**Ação:** O perito deve fundamentar falhas de serviço consultando as resoluções vigentes da ANEEL, garantindo que o laudo não se baseie apenas na inspeção visual.

## A Fronteira da Conectividade

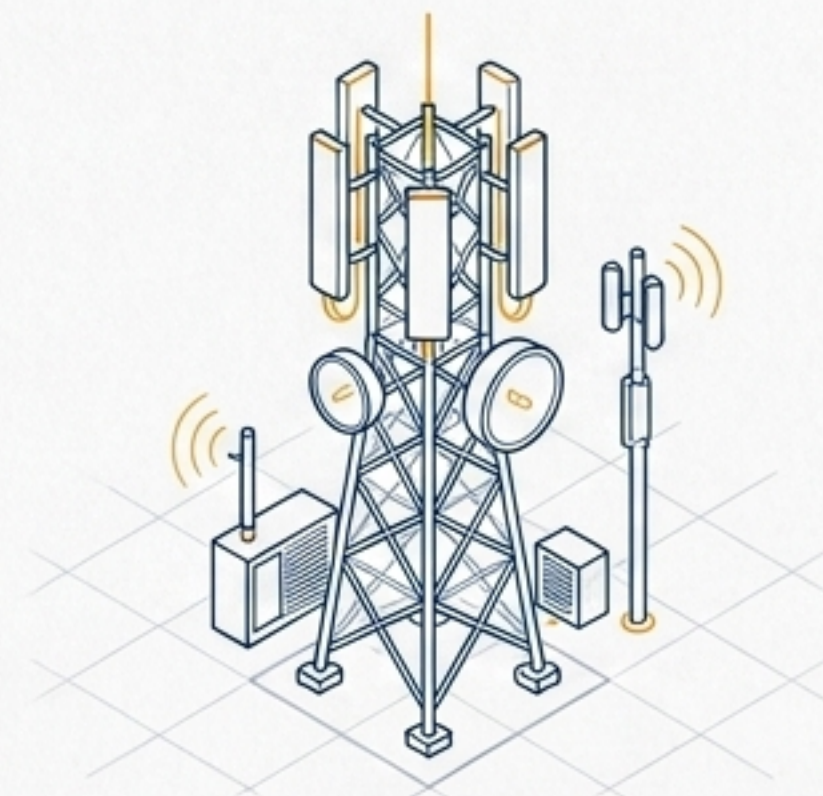

**Anatel**

**Agência Nacional de Telecomunicações**

**Contexto:** O núcleo regulatório para serviços de telecomunicações.

**Ação:** Perícias que envolvem falhas de sinal, quebras de contrato ou infraestrutura dependem diretamente da leitura dos Atos e Publicações oficiais da Anatel.

# A Zona Cinzenta: A Exceção da Informática

Diferente da Elétrica ou Telecom, a área de Informática não possui um órgão regulador exclusivo ou um conselho de classe próprio.

Área de  
Informática / TI

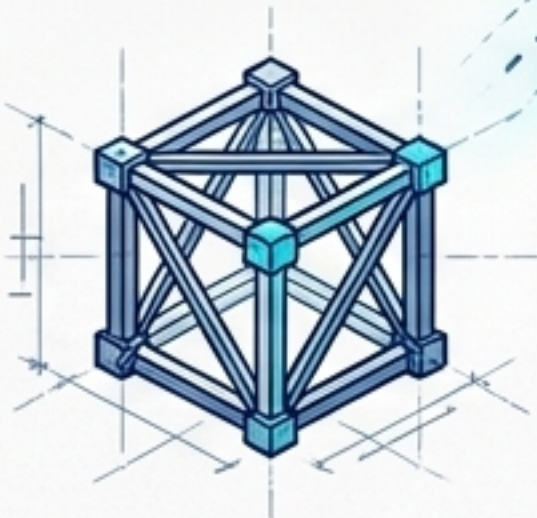

Engenharia / CREA

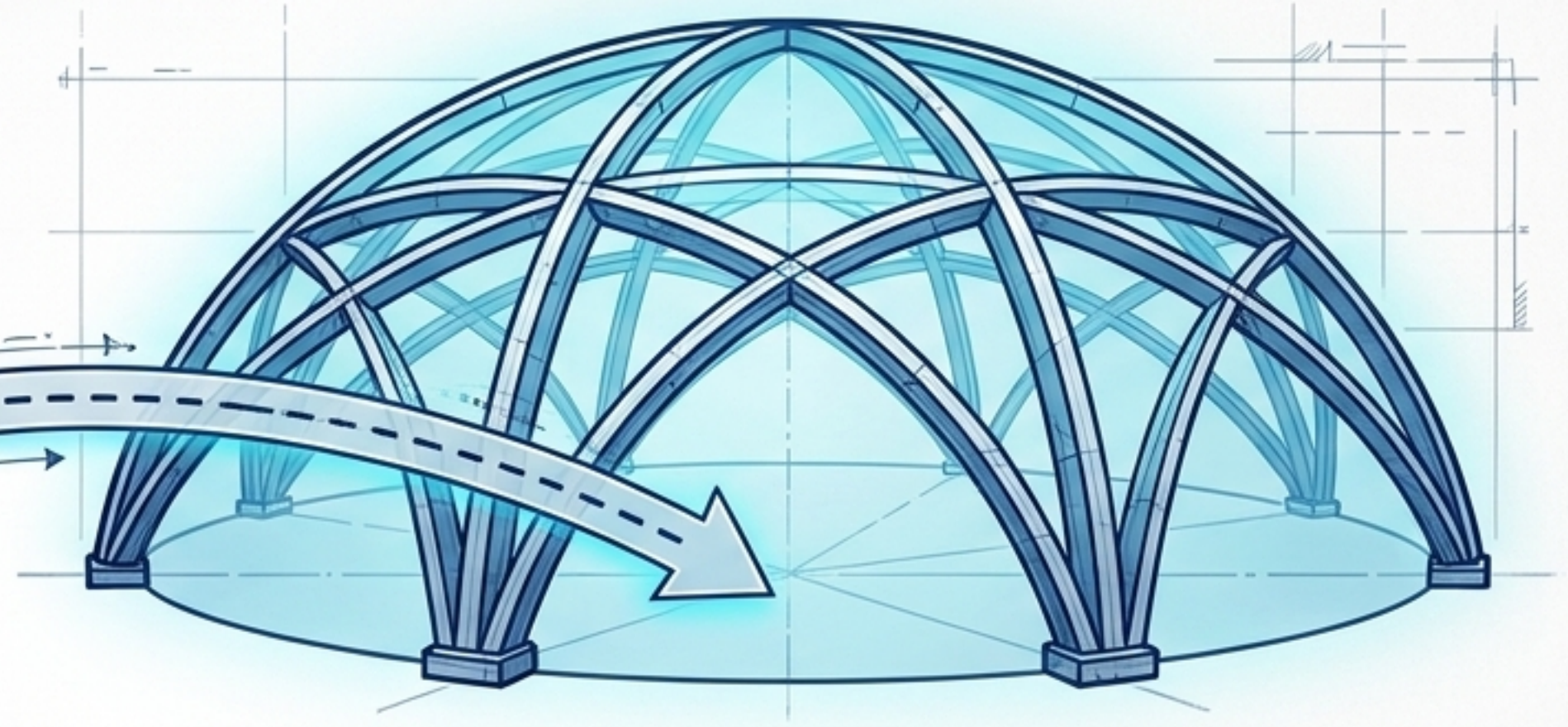

Na ausência de uma entidade própria, as questões técnicas e periciais de informática frequentemente recaem sob o guarda-chuva da Engenharia, sendo o CREA o responsável por regulamentar muitas dessas questões.

# A Camada Complementar: O Fator ABNT

Nem toda normativa utilizada pelo perito provém diretamente da agência reguladora ou fiscalizadora do setor.

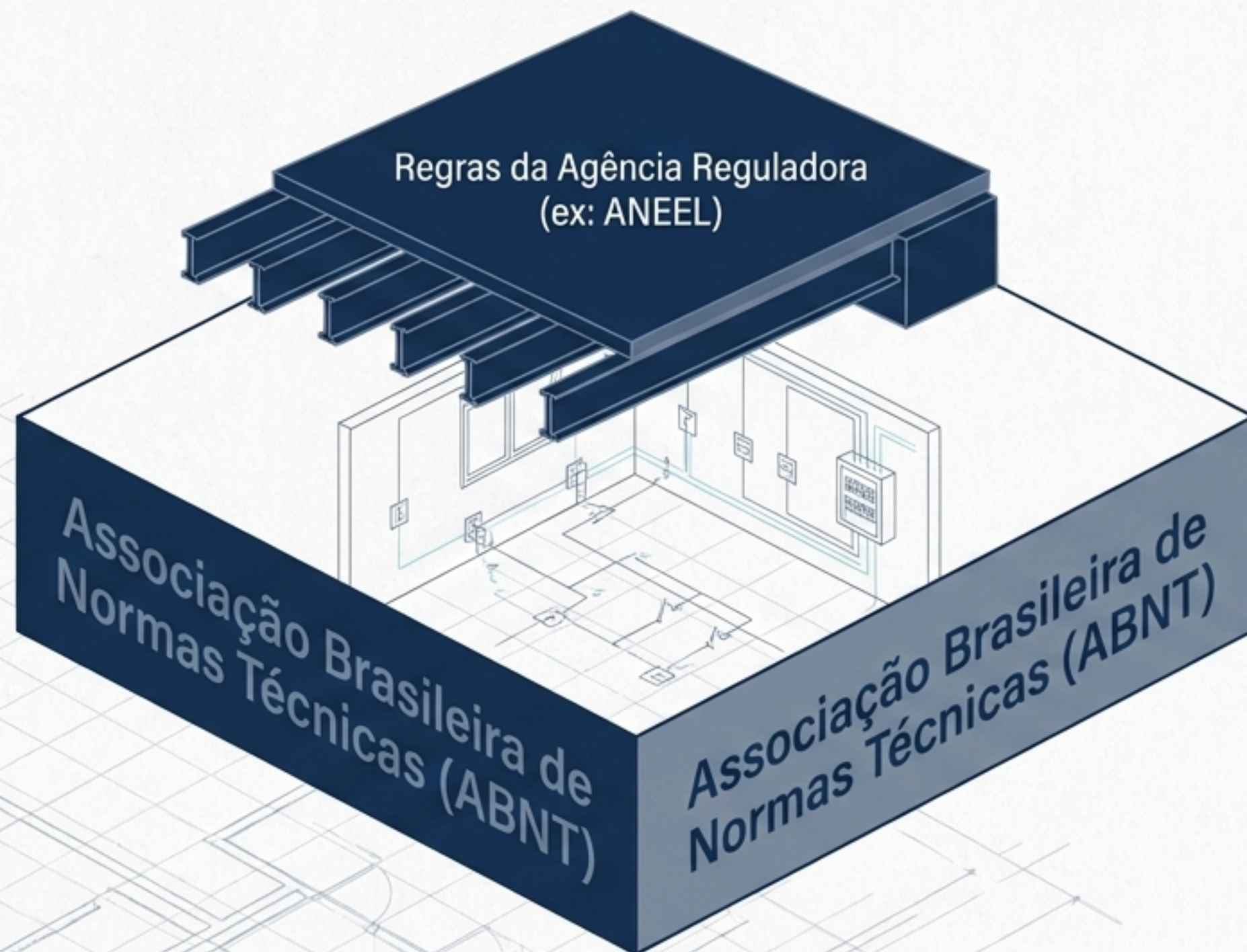

## Estudo de Caso: Elétrica

- Ao vistoriar uma residência, o perito elétrico utiliza a NBR 5410-5410.
- Esta norma não pertence à ANEEL, mas sim à ABNT.

A ABNT fornece a linguagem técnica universal e os parâmetros estruturais que viabilizam o cumprimento das regulamentações federais em campo.



**A REGRA DE OURO DA PERÍCIA DE EXCELÊNCIA**

**O uso das resoluções e normativas  
não é facultativo. É obrigatório.**

Não existe vistoria válida de um veículo, empresa ou residência sem o respaldo nas normas da entidade competente. A legitimidade do perito reside exclusivamente em ser o tradutor imparcial destas regras para o juízo.

# Junte-se ao Maior Ecossistema de Peritos do Brasil

**Inscreva-se no Canal "Perícia Judicial"**  
(Ative as notificações para novas aulas).

**Entre na Comunidade**  
(Acesse [fala.hhost/grupos](http://fala.hhost/grupos) para WhatsApp e Telegram).

**Torne-se Membro**  
(Por apenas R\$ 1,90 você financia a continuidade do canal e expande sua rede).

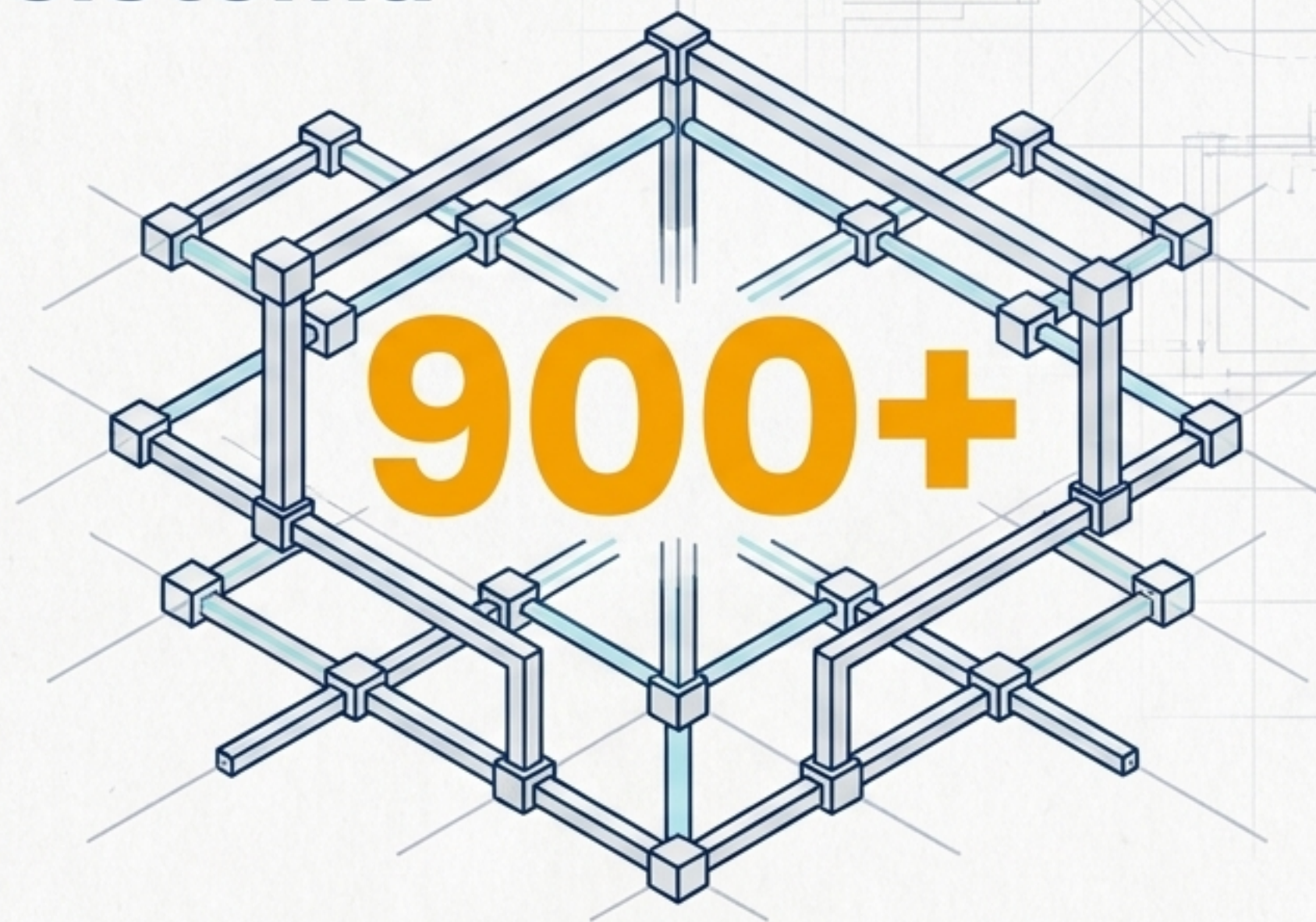

Mais de **900 peritos e profissionais técnicos** já estão conectados, trocando conhecimentos e fechando parcerias.